

Trapje met ongelijke treden

Bij de geweven variant van het trappetjes project koos ik de Deflected Double Weave (vals of schijndubbel) om de treden hoger en breder te maken. Door te variëren met het aantal herhalingen van de inrijeenheden ontstaat een trappetje met ongelijke leggers.

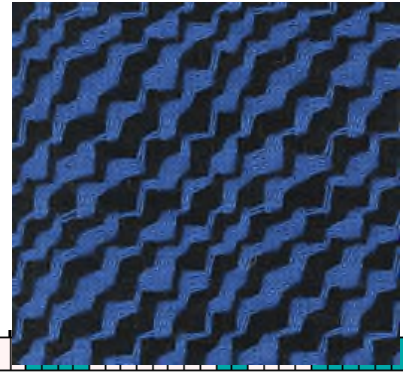

Inrijig

in 2 kleuren bij iedere blokevergang van kleur veranderen

Blok A = 1-2 / Blok B = 3-4 / Blok C = 5-6 / Blok D = 7-8

Rietrijging 16 draden/cm (zurcher gemerc.katoen 12/2)

Inslag

Aanbinding en trapwijze trappergetouw	Inslag rapport tafelgetouw of doobby																																																
<table border="1" style="margin-left: auto; margin-right: auto;"> <tr><td></td><td></td><td>8</td><td>8</td><td>8</td><td>8</td></tr> <tr><td></td><td>7</td><td></td><td>7</td><td>7</td><td>7</td></tr> <tr><td></td><td>6</td><td>6</td><td>6</td><td></td><td>6</td></tr> <tr><td>5</td><td></td><td>5</td><td>5</td><td>5</td><td></td></tr> <tr><td>4</td><td>4</td><td></td><td>4</td><td></td><td>4</td></tr> <tr><td>3</td><td>3</td><td>3</td><td></td><td></td><td>3</td></tr> <tr><td></td><td>2</td><td></td><td></td><td>2</td><td>2</td></tr> <tr><td>1</td><td></td><td></td><td>1</td><td>1</td><td>1</td></tr> </table>			8	8	8	8		7		7	7	7		6	6	6		6	5		5	5	5		4	4		4		4	3	3	3			3		2			2	2	1			1	1	1	
		8	8	8	8																																												
	7		7	7	7																																												
	6	6	6		6																																												
5		5	5	5																																													
4	4		4		4																																												
3	3	3			3																																												
	2			2	2																																												
1			1	1	1																																												