

Vlak-in-Vlak-in-Vlak uitwerking

bijlage bij Stof tot Weven "Weven" september 2011

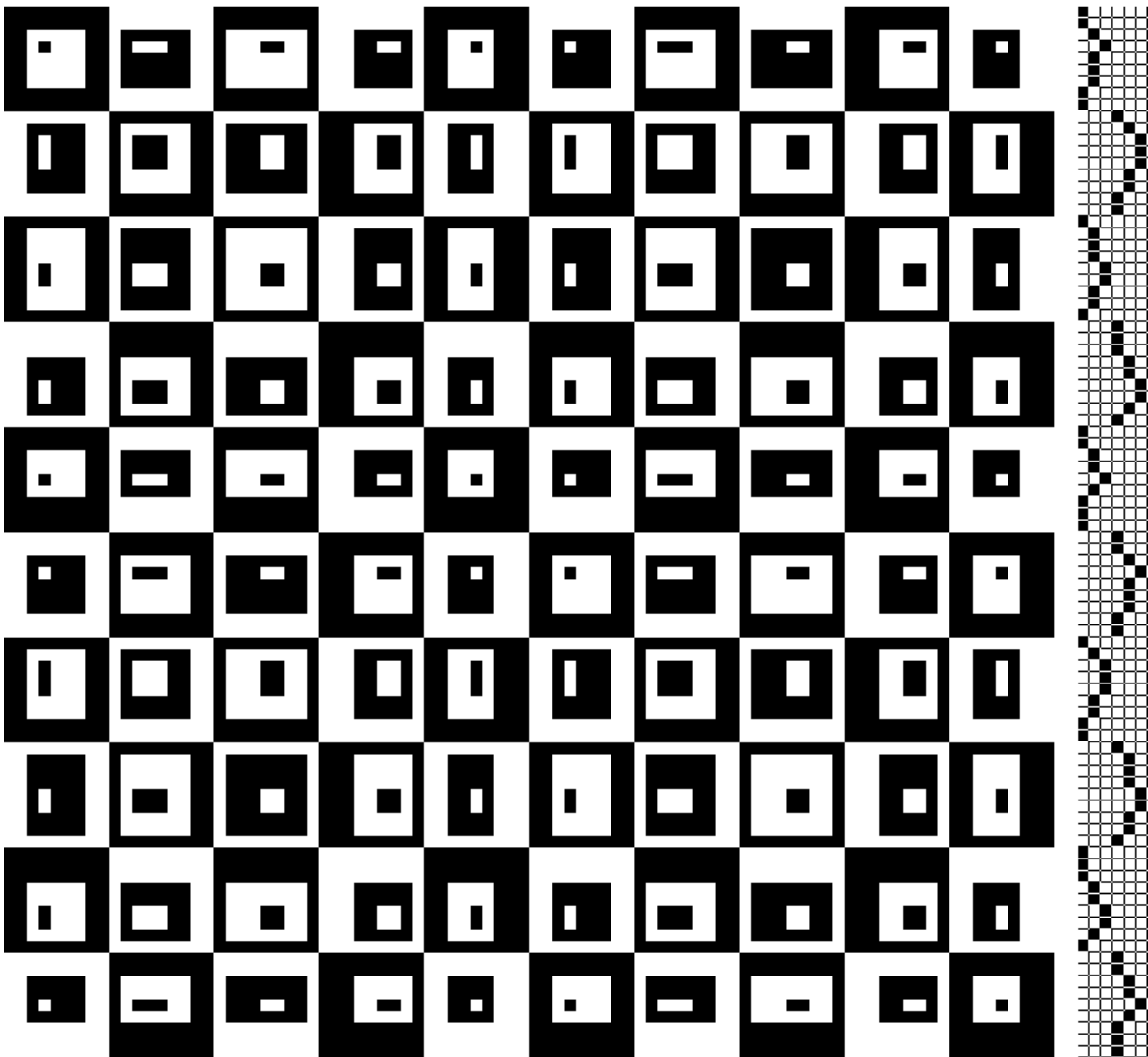
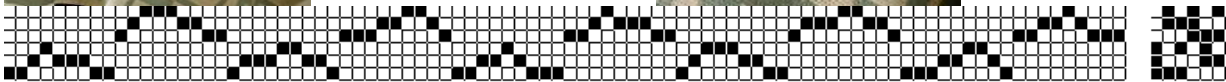

© Ineke Elsinga – Weefatelier Tissien – www.tissien.nl – tissien@tissien.nl
Soendastraat 5, 2022 XT Haarlem, telefoon 023-5255522

Dit ontwerp mag voor niet-commerciële doeleinden vrij gebruikt worden. Bij gebruik van dit ontwerp in publicaties graag toestemming vragen aan Tissien en altijd de bron en auteur vermelden.

totaal aantal blokeenheden 90.

De blokinrijgbalk boven aan wordt omgezet in zomer&winter-inrijg.

Per inrijgeenheid zijn 4 draden nodig, dus totaal aantal draden $90 \times 4 = 360$ draden.

Als je een breder weefsel wilt maken kun je er ook voor kiezen elk blokje in het ontwerp te vertalen naar 2 inrijgeenheden. Denk er aan dat je deze verdubbeling dan ook toepast bij de inslag.

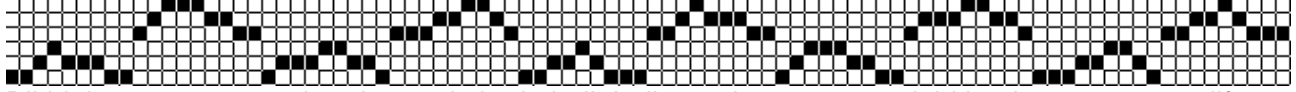

Bij blokontwerpen worden de regels in de inrijgbalk met letters aangeduid in plaats van met cijfers. Dit om verwarring met schachtnummers te voorkomen. De onderste regel is blok A, daarboven blok B, en zo verder tot de bovenste rij Blok F.

Elke inrijgeenheid wordt vertaald in een inrijg van 4 draden volgens de volgende 'sleutel'

Blok A 1-3-2-3	Blok B 1-4-2-4	Blok C 1-5-2-5	Blok D 1-6-2-6	Blok E 1-7-2-7	Blok F 1-8-2-8

Het resultaat is de volgende inrijg. bij inrijg van links naar rechts begint u boven aan, bij inrijg van links naar rechts begint u onderaan.

← rechts

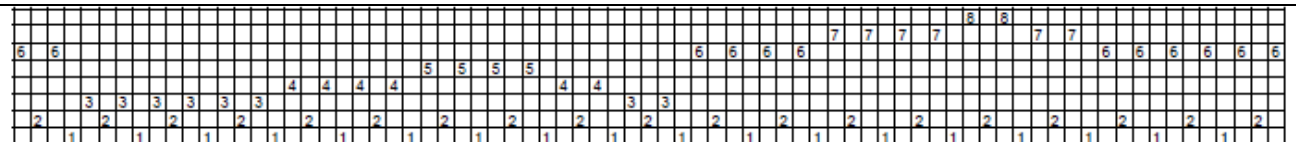

start rechts
eind links

→ vervolg vanaf links

← vervolg vanaf rechts

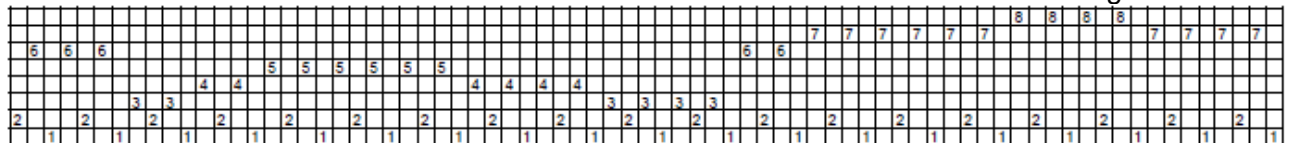

→ vervolg vanaf links

← vervolg vanaf rechts

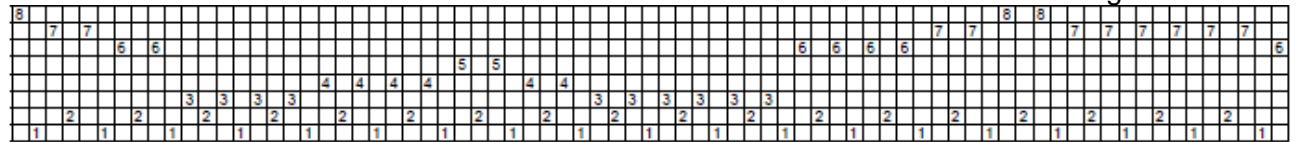

→ vervolg vanaf links

← vervolg vanaf rechts

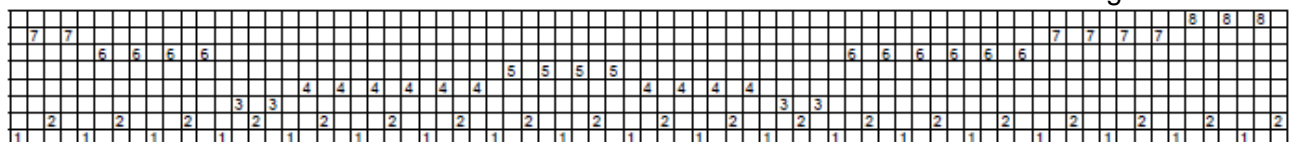

→ vervolg vanaf links

← vervolg vanaf rechts

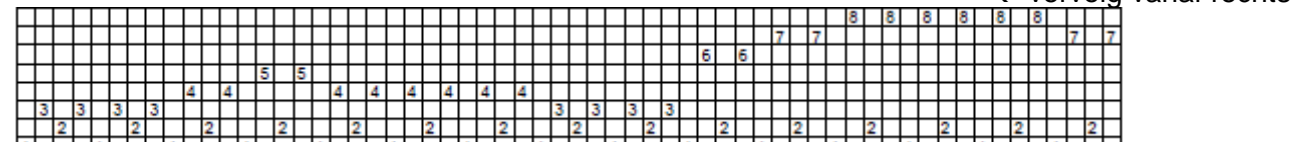

start vanaf links →

eind bij inrijg vanaf rechts.

Aanbinding en trapwijze

Bij een contramarche-getouw is het mogelijk twee trappers te gelijk te trappen als je trapper 3 en 4 alleen aan de schachten 1 en 2 aanbindt en de patroonschachten (trappers 5 t/m 10) alleen aan de patroonschachten (3 t/m 8) aanbindt (en dus niet aan de schachten 1 en 2).

In onderstaand aanbindingsschema Bij contramarche de grijze vlakjes niet aanbinden. De cijfertjes zijn de opgaande schachten, de witte vlakjes de neergaande schachten. Op deze manier is het mogelijk om twee trappers te gelijk in te trappen voor de patroonslagen: trapper 3 (schacht 1) met een patroontrapper of trapper 4 (schacht 2) met patroontrapper/

	8				8		8		8
	7				7	7	7		
	6						6	6	6
	5			5		5		5	
	4			4				4	4
	3			3	3	3			
2			2						
1		1							

Er wordt steeds een linnenbinding afgewisseld met en patroonslag. Bij een inrijg van 6 draden per centimeter in de schering weef je 6 x patrooninslag + linnenslag (=12 inslagen) per centimeter. De patrooninslag kun je opbouwen van meerdere draden dun garen (bijvoorbeeld Venne gemeceriseerde katoen Nm 34/2), dat geeft een betere vulling in de vlakken. Voor de linnenbinding (trapper 1 en 2) gebruik je in principe hetzelfde materiaal en kleur als de schering.

Het blokpatroon van de inslag is hetzelfde als de inslag.

Dus zonder het hiernavolgende uitgewerkte rapport kun je het ook weven met alleen het blokpatroon voor je. (blok A is trapper 3, blok B trapper 4, etc.)

Per blokje in het blokontwerp weef je dit rapport 2x (=8inslagen)!

- linnenslag trapper 1
- trapper 3 + patroontrapper
- linnenslag trapper 2
- trapper 4 + patroontrapper

Op de volgende 2 pagina's de aanbinding trapwijze voor trapgetouwen, daarna het inslagrapport dat je gebruikt bij tafel- of dobbygetouwen.

Ook hierbij geldt dat je ook in plaats van het complete inslagrapport het blokontwerp in combinatie met de volgende zes inslag schema's kunt gebruiken. Bij het weven op een mechanische dobby bespaart je dat ook latjes! **Elk rapport wordt per blokje in het ontwerp 2x geweven (8 inslagen totaal!)**

<p>inslag rapport blok A</p> <table border="1"> <tr><td>1</td><td>2</td><td></td><td></td><td></td><td></td><td></td><td></td><td></td><td></td></tr> <tr><td>1</td><td></td><td>3</td><td>4</td><td>5</td><td></td><td></td><td></td><td></td><td></td></tr> <tr><td></td><td></td><td></td><td>3</td><td>4</td><td>5</td><td>6</td><td>7</td><td>8</td><td></td></tr> <tr><td></td><td>2</td><td>3</td><td>4</td><td>5</td><td></td><td></td><td></td><td></td><td></td></tr> </table>	1	2									1		3	4	5									3	4	5	6	7	8			2	3	4	5						<p>inslag rapport blok D</p> <table border="1"> <tr><td>1</td><td>2</td><td></td><td></td><td></td><td></td><td></td><td></td><td></td><td></td></tr> <tr><td>1</td><td></td><td></td><td></td><td></td><td></td><td>6</td><td>7</td><td>8</td><td></td></tr> <tr><td></td><td></td><td></td><td>3</td><td>4</td><td>5</td><td>6</td><td>7</td><td>8</td><td></td></tr> <tr><td></td><td>2</td><td></td><td></td><td></td><td></td><td></td><td>6</td><td>7</td><td>8</td></tr> </table>	1	2									1						6	7	8					3	4	5	6	7	8			2						6	7	8
1	2																																																																																
1		3	4	5																																																																													
			3	4	5	6	7	8																																																																									
	2	3	4	5																																																																													
1	2																																																																																
1						6	7	8																																																																									
			3	4	5	6	7	8																																																																									
	2						6	7	8																																																																								
<p>inslag rapport blok B</p> <table border="1"> <tr><td>1</td><td>2</td><td></td><td></td><td></td><td></td><td></td><td></td><td></td><td></td></tr> <tr><td>1</td><td></td><td>3</td><td></td><td></td><td></td><td>7</td><td>8</td><td></td><td></td></tr> <tr><td></td><td></td><td></td><td>3</td><td>4</td><td>5</td><td>6</td><td>7</td><td>8</td><td></td></tr> <tr><td></td><td>2</td><td>3</td><td></td><td></td><td></td><td></td><td>7</td><td>8</td><td></td></tr> </table>	1	2									1		3				7	8						3	4	5	6	7	8			2	3					7	8		<p>inslag rapport blok E</p> <table border="1"> <tr><td>1</td><td>2</td><td></td><td></td><td></td><td></td><td></td><td></td><td></td><td></td></tr> <tr><td>1</td><td></td><td></td><td>4</td><td>5</td><td>6</td><td></td><td></td><td></td><td></td></tr> <tr><td></td><td></td><td></td><td>3</td><td>4</td><td>5</td><td>6</td><td>7</td><td>8</td><td></td></tr> <tr><td></td><td>2</td><td></td><td>4</td><td>5</td><td>6</td><td></td><td></td><td></td><td></td></tr> </table>	1	2									1			4	5	6								3	4	5	6	7	8			2		4	5	6				
1	2																																																																																
1		3				7	8																																																																										
			3	4	5	6	7	8																																																																									
	2	3					7	8																																																																									
1	2																																																																																
1			4	5	6																																																																												
			3	4	5	6	7	8																																																																									
	2		4	5	6																																																																												
<p>inslag rapport blok C</p> <table border="1"> <tr><td>1</td><td>2</td><td></td><td></td><td></td><td></td><td></td><td></td><td></td><td></td></tr> <tr><td>1</td><td></td><td>3</td><td></td><td>5</td><td></td><td>7</td><td></td><td></td><td></td></tr> <tr><td></td><td></td><td></td><td>3</td><td>4</td><td>5</td><td>6</td><td>7</td><td>8</td><td></td></tr> <tr><td></td><td>2</td><td>3</td><td></td><td>5</td><td></td><td>7</td><td></td><td></td><td></td></tr> </table>	1	2									1		3		5		7							3	4	5	6	7	8			2	3		5		7				<p>inslag rapport blok F</p> <table border="1"> <tr><td>1</td><td>2</td><td></td><td></td><td></td><td></td><td></td><td></td><td></td><td></td></tr> <tr><td>1</td><td></td><td></td><td>4</td><td></td><td>6</td><td></td><td>8</td><td></td><td></td></tr> <tr><td></td><td></td><td></td><td>3</td><td>4</td><td>5</td><td>6</td><td>7</td><td>8</td><td></td></tr> <tr><td></td><td>2</td><td></td><td>4</td><td></td><td>6</td><td></td><td>8</td><td></td><td></td></tr> </table>	1	2									1			4		6		8						3	4	5	6	7	8			2		4		6		8		
1	2																																																																																
1		3		5		7																																																																											
			3	4	5	6	7	8																																																																									
	2	3		5		7																																																																											
1	2																																																																																
1			4		6		8																																																																										
			3	4	5	6	7	8																																																																									
	2		4		6		8																																																																										

	2	4	6	8		
1	2					
1		4	6	8		
	3	4	5	6	7	8
	2	4	6	8		
1	2					
1		4	6	8		
	3	4	5	6	7	8
	2	4	6	8		
1	2					
1		4	6	8		
	3	4	5	6	7	8
	2	4	6	8		
1	2					
1		4	6	8		
	3	4	5	6	7	8
	2	4	5	6		
1	2					
1		4	5	6		
	3	4	5	6	7	8
	2		6	7	8	
1	2					
1			6	7	8	
	3	4	5	6	7	8
	2		6	7	8	
1	2					
1			6	7	8	
	3	4	5	6	7	8
	2	3	4	5		
1	2					
1		3	4	5		
	3	4	5	6	7	8
	2	3	4	5		
1	2					
1		3	4	5		
	3	4	5	6	7	8
	2	3		7	8	
1	2					
1		3		7	8	
	3	4	5	6	7	8
	2	3		7	8	
1	2					
1		3		7	8	
	3	4	5	6	7	8
	2	3		7	8	
1	2					
1		3		7	8	
	3	4	5	6	7	8

	2	3			7	8	
1	2						
1		3			7	8	
	3	4	5	6	7	8	
	2	3			7	8	
1	2						
1		3			7	8	
	3	4	5	6	7	8	
	2	3	5	7			
1	2						
1		3	5	7			
	3	4	5	6	7	8	
	2	3		7	8		
1	2						
1		3			7	8	
	3	4	5	6	7	8	
	2	3			7	8	
1	2						
1		3	4	5			
	3	4	5	6	7	8	
	2	3	4	5			
1	2						
1		3	4	5			
	3	4	5	6	7	8	
	2	3	4	5			
1	2						
1		3	4	5			
	3	4	5	6	7	8	
	2	3	4	5			
1	2						
1		3	4	5			
	3	4	5	6	7	8	